

UNIVERSIDAD TÉCNICA DE AMBATO



DIRECCIÓN DE VINCULACIÓN CON LA SOCIEDAD  
“DIVISO”

PLAN DE VINCULACIÓN CON LA SOCIEDAD 2014-2019

ÁREA DEL CONOCIMIENTO: “.....”

LÍNEA DE INVESTIGACIÓN – VINCULACIÓN CON LA SOCIEDAD: “.....”

PROGRAMA DE VINCULACIÓN CON LA SOCIEDAD N°.- .....:  
“.....”

PROYECTO ACADÉMICO DE PRÁCTICAS PRE-PROFESIONALES DE  
SERVICIO A LA COMUNIDAD DE VINCULACIÓN CON LA SOCIEDAD N°.-  
.....:  
“.....”

ETAPAS: “PLANIFICACIÓN. EJECUCIÓN, MONITOREO Y EVALUACIÓN”

FACULTAD(ES) EJECUTORA(S) DE: “.....”

CARRERA(S) EJECUTORA(S): “.....”

DOCENTE COORDINADOR DEL PROYECTO: .....  
..... (DOCENTE PARTICIPANTE)

DOCENTE(S) PARTICIPANTE (S)-TUTOR(ES) DEL PROYECTO: .....  
.....

ENTIDAD(ES) BENEFICIARIA(S): .....

COORDINADOR(ES) ENTIDAD(ES) BENEFICIARIA(S): .....  
.....

CÓDIGO DEL PROYECTO: “.....-.....”

Ambato, septiembre 2017

## FICHA TÉCNICA POR PROYECTO

Facultad:	Carrera:
-----------	----------

Nombre del Programa :		No. programa:	
Nombre del Proyecto:		Código proyecto:	
Sector de acción del proyecto:			
Objetivo General:			
Objetivos Específicos:			
Productos del proyecto:			
<b>Localización del Proyecto</b>		<b>Población Beneficiaria</b>	
Provincia:		Hombres:	
Cantón:		Mujeres:	
Parroquia:		Total:	
Entidad Beneficiaria:			
Período Académico		<b>Representante de la Institución Beneficiaria</b>	
Fecha Inicio:		Nombre:	
Fecha Fin:		Cargo:	
<b>Suscripción de convenio o acta</b>			
Razón Social			
Fecha de suscripción:		Fecha de finalización:	
<b>PRESUPUESTO</b>			
<b>PRESUPUESTO UTA</b>		<b>PRESUPUESTO CONTRAPARTE</b>	
Remuneraciones :		Remuneraciones:	
Suministros y Materiales:		Suministros y Materiales:	
Servicios:		Servicios:	
Total:		Total	
<b>Personal de Coordinación y Ejecución del Proyecto</b>			
Docente Coordinador del Proyecto:			
Docentes Tutores Participantes:			
Responsable de Vinculación de la Carrera:			
<b>Docentes Participantes</b>		<b>Estudiantes Participantes</b>	
Hombres:		Hombres:	
Mujeres:		Mujeres:	
Total:		Total:	

Realizado por:

Revisado Por:

Autorizado Por:

.....

.....

.....

Docente Tutor

Coordinador de Vinculación

Decano

## **CONTENIDO DEL PROYECTO**

### **ETAPA I: PLANIFICACIÓN DEL PROYECTO**

- 1.1. Datos Generales del Proyecto.
- 1.2. Requerimientos de la Sociedad y proyectos de vinculación planificados
- 1.3. Resultados y Productos verificables del Proyecto de Vinculación con la Sociedad a implementarse en el Ciclo Académico: marzo-septiembre 2017
- 1.4. Descripción del proyecto
- 1.5. Cronograma del proyecto por resultados, actividades y tareas
- 1.6. Presupuesto del proyecto – Financiado por la U.T.A.
- 1.7. Distributivo de horas de dedicación de Docentes y Estudiantes al Proyecto
- 1.8. Anexos

Anexo 1. Acta de Aceptación y Compromiso suscrita; o,  
Anexo 2. Convenio suscrito.

### **ETAPA II: EJECUCIÓN Y MONITOREO DEL PROYECTO**

- 2.1. Estrategia de monitoreo
- 2.2. Resumen de asistencia de estudiantes participantes
- 2.3. Resumen de actividades tutoriales del Coordinador o Docentes Autores y Participantes en la planificación, ejecución, monitoreo y evaluación del proyecto

### **ETAPA III: EVALUACIÓN**

- 3.1 Evaluación del Cumplimiento de Resultados, Productos Esperados e Impacto del Proyecto de Vinculación con la Sociedad implementado en el Ciclo Académico: marzo-septiembre 2017.
- 3.2. Fichas de Evaluación de Estudiantes Participantes.
- 3.3. Resumen de Beneficiarios
- 3.4. Certificado de la Entidad Beneficiaria
- 3.5. Informe del Proyecto Planificado, Ejecutado, Monitoreado y Evaluado
- 3.6. Producto(s) del proyecto
- 3.7. Anexos

Anexo 1. Informe de Actividades de Estudiantes Participantes en el Proyecto.  
Anexo 2. Registro de Beneficiarios  
Anexo 3. Formatos para Productos de Eventos de Capacitación

## ETAPA I. PLANIFICACIÓN:

### 1.1. DATOS GENERALES DEL PROYECTO.

<b>NOMBRE DEL PROYECTO:</b> “.....” .....
<b>PROGRAMA DE VINCULACIÓN CON LA SOCIEDAD:</b> “.....” .....
<b>LÍNEA DE INVESTIGACIÓN - VINCULACIÓN CON LA SOCIEDAD:</b> “.....” .....
<b>ÁREA DEL CONOCIMIENTO:</b> “.....” .....
<b>POLÍTICAS INSTITUCIONALES:</b> <ul style="list-style-type: none"><li>✓ Se promoverá un desempeño docente integrado a la investigación científica y la vinculación con la colectividad.</li><li>✓ Se transformará la función de la vinculación con la colectividad en un liderazgo universitario de desarrollo regional. (Plan de Desarrollo Institucional 2024)</li><li>✓ Mejorar la calidad de la educación en todos sus niveles y modalidades, para la generación de conocimiento y la formación integral de personas creativas, solidarias, responsables, críticas, participativas y productivas, bajo los principios de igualdad, equidad social y territorialidad. (Plan Estratégico de Desarrollo Institucional 2015 - 2019)</li></ul>
<b>ENTIDAD EJECUTORA:</b> .....
<b>COBERTURA Y LOCALIZACIÓN:</b> ..... .....
<b>MONTO:</b> .....
<b>PLAZO DE EJECUCIÓN:</b> Periodo: .....
<b>SECTOR DEL PROYECTO:</b> ..... .....
<b>NÚMERO DE DOCENTES PARTICIPANTES: ....</b>
<b>NÚMERO DE ESTUDIANTES PARTICIPANTES: .....</b>
<b>ENTIDAD(ES) BENEFICIARIA(S): .....</b>
<b>NÚMERO DE BENEFICIARIOS DIRECTOS: .....</b>

### 1.2. REQUERIMIENTOS DE LA SOCIEDAD Y PROYECTOS POR PROGRAMA DE VINCULACIÓN PLANIFICADOS

REQUERIMIENTOS DE LA SOCIEDAD		PROYECTOS PLANIFICADOS PARA RESPONDER A REQUERIMIENTOS DE LA SOCIEDAD				
ENTIDADES SOLICITANTES	DETALLE DE REQUERIMIENTOS	PROYECTO ACADÉMICO DE PRÁCTICAS PRE-PROFESIONALES DE SERVICIO A LA COMUNIDAD DE VINCULACIÓN CON LA SOCIEDAD	CARRERAS – FACULTADES ENCARGADAS DE IMPLEMENTACIÓN MULTIDISCIPLINARIA DE LOS PROYECTOS Y PROGRAMA	PROGRAMA DE VINCULACIÓN CON LA SOCIEDAD AL QUE PERTENECEN	LÍNEA DE INVESTIGACIÓN – VINCULACIÓN A LA QUE PERTENECEN	ÁREA DEL CONOCIMIENTO A LA QUE PERTENECEN DENTRO DEL PLAN DE VINCULACIÓN CON LA SOCIEDAD - UTA

**1.3. RESULTADOS Y PRODUCTOS VERIFICABLES DEL PROYECTO DE VINCULACIÓN CON LA SOCIEDAD A IMPLEMENTARSE EN EL PERÍODO ACADÉMICO .....**

<b>PROYECTO ACADÉMICO DE PRACTICAS PRE-PROFESIONALES DE SERVICIO A LA COMUNIDAD DE VINCULACIÓN CON LA SOCIEDAD</b> .....	
<b>FIN:</b>	
<b>OBJETIVO GENERAL:</b>	
<b>META:</b>	
<b>INDICADOR:</b>	
<b>Medio de Verificación:</b>	
<b>OBJETIVOS ESPECÍFICOS</b>	<b>PRODUCTOS VERIFICABLES</b>
1.	a) b) c)
Meta:	
Indicador:	
2.	a) b) c)

Meta:	
Indicador:	
3.	
Meta:	a) b) c)
Indicador:	

\*El número de objetivos específicos puede variar según las necesidades del proyecto por lo cual se pueden aumentar o disminuir casilleros en la tabla

**F:** \_\_\_\_\_

**DOCENTE PARTICIPANTE/TUTOR DEL PROYECTO**

#### **1.4. DESCRIPCIÓN DEL PROYECTO.**

- a) Descripción del área intervenida (aspectos; económicos, sociales, políticos, culturales y ambientales)*
- b) Características y condiciones que describen el problema*
- c) Problema central al que apunta resolver el proyecto, incluye la descripción de causas y efectos.*
- d) Descripción de la población afectada y que se beneficiará del proyecto (identificación cualitativa y cuantitativa de la población beneficiaria del proyecto)*
- e) Parámetros de acción del proyecto (Constitución, PNBV, Agenda Zonal 3, Modelo de desarrollo Provincial, PEDI, Dominios y Programas de Vinculación)*

\*La información vertida en este punto debe tener sustento estadístico de fuentes verificables





Actividad 2.3.								
Tarea 2.3.1.								
Tarea 2.3.2.								
.....								
n Actividades....								
n Tareas.....								
.....								
Objetivo 3.:								
Actividad 3.1.								
Tarea 3.1.1.								
Tarea 3.1.2.								
.....								
Actividad 3.2.								
Tarea 3.2.1.								
Tarea 3.2.2.								
Actividad 3.3.								
Tarea 3.3.1.								
Tarea 3.3.2.								
n Actividades....								
n Tareas.....								
Objetivo n...								
n Actividades....								
n Tareas.....								
TOTAL HORAS:								

**F.-----**  
**APELLIDOS Y NOMBRES DEL DOCENTE COORDINADOR DEL PROYECTO**

**1.6. PRESUPUESTO DEL PROYECTO – FINANCIADO POR LA U.T.A.**

**PROYECTO ACADÉMICO DE PRÁCTICAS PRE-PROFESIONALES DE SERVICIO A LA COMUNIDAD DE VINCULACIÓN CON LA SOCIEDAD:**

“.....”

<b>NOMBRE DOCENTES PARTICIPANTES-TUTORES</b>	<b>HORAS SEMANALES ASIGNADAS EN EL DISTRIBUTIVO DE TRABAJO DOCENTE PARA PROYECTOS DE VINCULACIÓN CON LA SOCIEDAD</b>	<b># DE SEMANAS LABORABLES: CICLO ACADÉMICO (.....)</b>	<b>TOTAL HORAS CICLO ACADÉMICO (Horas semanales *# de semanas laborables)</b>	<b>COSTO HORAS USD</b>	<b>COSTO HORAS PROYECTO (USD) (TOTAL HORAS CICLO ACADÉMICO * COSTO HORA)</b>

**Aportes adicionales UTA**

<b>Código presupuestario</b>	<b>Monto USD</b>	<b>Observaciones</b>	<b>Subtotal USD</b>

**Aportes entidad beneficiaria**

<b>Concepto</b>	<b>Monto USD</b>	<b>Observaciones</b>	<b>Subtotal USD</b>

**TOTAL DEL PROYECTO (USD):**

--



**PRESENTADO POR:**

f. \_\_\_\_\_

**COORDINADOR DEL PROYECTO**

f. \_\_\_\_\_

**DOCENTE TUTOR DEL PROYECTO (1)**

f. \_\_\_\_\_

**DOCENTE TUTOR DEL PROYECTO(n)**

**REVISADO POR:**

f. \_\_\_\_\_

**COORDINADOR UNIDAD VINCULACIÓN CON LA SOCIEDAD DE FACULTAD**

**INFORME FAVORABLE:**

f. \_\_\_\_\_

**Ing. Santiago Peñaherrera Zambrano. MBA.**

**DIRECTOR DIVISO-UTA**

**ANEXO 1.: Carta de Aceptación y Compromiso Facultad – Entidad(es) Beneficiaria(s).**

**UNIVERSIDAD TÉCNICA DE AMBATO  
DIRECCIÓN DE VINCULACIÓN CON LA SOCIEDAD “DIVISO”**

**FACULTAD DE.....**

**CARTA DE ACEPTACIÓN Y COMPROMISO PARA LA PLANIFICACIÓN,  
EJECUCIÓN, MONITOREO Y EVALUACIÓN DE PROYECTOS  
ACADÉMICOS DE PRÁCTICAS PRE-PROFESIONALES DE SERVICIO A LA  
COMUNIDAD DE VINCULACIÓN CON LA SOCIEDAD**

**Prácticas preprofesionales**

En la ciudad de Ambato, a los ..... días del mes de.....del dos mil.....  
El/La .....  
..... representada por el ... ..  
.....en calidad  
de ..... y la Universidad Técnica de  
Ambato a través de la Facultad de .....  
representada por el ..... en calidad de  
Decano de Facultad, acuerdan celebrar la presente Carta de Aceptación y Compromiso,  
al tenor de las siguientes cláusulas:

**PRIMERA.- ANTECEDENTES.**

1.1. El/La ..... es  
una Entidad que realiza su actividad en el ámbito de.....  
.....  
.....

1.2. La Universidad Técnica de Ambato entre los principios que orientan sus  
funciones contempla la “Vinculación con la Sociedad”, en virtud de la cual esta  
Institución de Educación Superior pone a disposición de la comunidad su  
colaboración en áreas específicas a entidades, tanto públicas como privadas a

través de la(s) Facultad(es) de....., Carrera(s)  
de.....  
.....

## **SEGUNDA. - OBJETIVOS**

### **2.1 OBJETIVO GENERAL**

- Facilitar la vinculación Universidad - Sectores sociales, productivos y culturales.

### **2.2 OBJETIVOS ESPECÍFICOS**

- Establecer la cooperación interinstitucional entre la Facultad de..... de la Universidad Técnica de Ambato y el/la.....
- Desarrollar en forma conjunta y participativa la Planificación, Ejecución, Monitoreo y Evaluación del Proyecto Académico de Servicio Comunitario para Vinculación con la Sociedad; en los campos de especialidad de las respectivas Carreras de la Facultad y según las necesidades de la Entidad Beneficiaria.

## **TERCERA.- COMPROMISOS DE LAS PARTES**

3.1 El/La .....  
..... se compromete a:

- Brindar las facilidades necesarias durante las Etapas de Planificación, Ejecución, Monitoreo y Evaluación del Proyecto a través de un Coordinador designado para el efecto, para que proporcione la información necesaria al personal de la Universidad Técnica de Ambato.
- Suscribir a través de su coordinador.....

.....los documentos respectivos de la Planificación, Ejecución, Monitoreo y Evaluación del Proyecto para su posterior aprobación.

- **APORTAR CON LOS SIGUIENTES RUBROS A LA EJECUCIÓN DEL PROYECTO: (ESPECIFICAR LOS APORTES, DE SER EL CASO, ÚNICAMENTE SI EXISTEN ACUERDOS AL RESPECTO).**

3.2 La Universidad Técnica de Ambato se compromete a:

- Prestar las facilidades necesarias a través del personal idóneo (docentes y estudiantes) que se requiera para el desarrollo de la Planificación, Ejecución, Monitoreo y Evaluación del Proyecto en el/la .....y presentar para su aprobación el proyecto académico de servicio comunitario para Vinculación con la Sociedad de una duración mínima de 80 horas de ejecución, las mismas que serán realizadas fuera de los horarios académicos normales, o durante periodo vacacional.

Los celebrantes se ratifican en todo el contenido de la presente Carta de “Aceptación y Compromiso” y para constancia firman en unidad de acto, cuatro ejemplares del mismo tenor y efecto, en Ambato, a los..... días del mes de .....del 20.....

f. _____	f. _____
.....	.....
<b>DECANO FACULTAD DE .....</b>	<b>REPRESENTANTE.....</b>
.....	.....



**ANEXO 2. Convenio de Cooperación Interinstitucional para Planificación, Ejecución, Monitoreo y Evaluación de PROYECTO ACADÉMICO DE PRÁCTICAS PRE-PROFESIONALES DE SERVICIO A LA COMUNIDAD DE VINCULACIÓN CON LA SOCIEDAD (formato aprobado por DIRENI en HCU); se deberá tomar en cuenta el convenio marco y de ser necesario el convenio específico.**

## ETAPA II: EJECUCIÓN Y MONITOREO DEL PROYECTO

### 2.1. ESTRATEGIA DE MONITOREO

PROYECTO ACADÉMICO DE PRÁCTICAS PRE-PROFESIONALES DE SERVICIO A LA COMUNIDAD DE VINCULACIÓN CON LA SOCIEDAD: “.....”  
 .....

OBJETIVOS ACTIVIDADES TAREAS	TIEMPO ESTIMADO			TIEMPO DE EJECUCIÓN REAL			OBSERVACIONES
	DESDE (fecha)	HASTA (fecha)	# HORAS	DESDE	HASTA	# HORAS	
Objetivo 1.:							
Actividad 1.1.							
Tarea 1.1.1.							
Tarea 1.1.2.							
Tarea 1.1.3.							
.....							
Actividad 1.2.							
Tarea 1.2.1.							
Tarea 1.2.2.							
Tarea 1.2.3.							
.....							
Actividad 1.3.							
Tarea 1.3.1.							
Tarea 1.3.2.							
Tarea 1.3.3.							
.....							
N Actividades..							
n Tareas.....							
.....							
.....							
Objetivo 2.:							
Actividad 2.1.							
Tarea 2.1.1.							
Tarea 2.1.2.							
Tarea 2.1.3.							
.....							
Actividad 2.2.							

Tarea 2.2.1.							
Tarea 2.2.2.							
Tarea 2.2.3.							
.....							
Actividad 2.3.							
Tarea 2.3.1.							
Tarea 2.3.2.							
Tarea 2.3.3.							
n Actividades....							
N Tareas.....							
.....							
Objetivo 3.:							
Actividad 3.1.							
Tarea 3.1.1.							
Tarea 3.1.2.							
Tarea 3.1.3.							
.....							
Actividad 3.2.							
Tarea 3.2.1.							
Tarea 3.2.2.							
Tarea 3.2.3.							
.....							
Actividad 3.3.							
Tarea 3.3.1.							
Tarea 3.3.2.							
Tarea 3.3.3.							
n Actividades....							
N Tareas.....							
Objetivo n...							
n Actividades....							
N Tareas.....							
<b>TOTAL HORAS:</b>							

f. \_\_\_\_\_

.....  
**DOCENTE COORDINADOR DEL PROYECTO**  
**FECHA:** .... ..



**2.3 RESUMEN DE ACTIVIDADES CUMPLIDAS POR CADA DOCENTE PARTICIPANTE-TUTOR EN LA PLANIFICACIÓN, EJECUCIÓN, MONITOREO Y EVALUACIÓN DEL PROYECTO**

**DOCENTE PARTICIPANTE-TUTOR DEL PROYECTO: .....**

<b>DÍA Y FECHA</b>	<b>HORA INICIO</b>	<b>HORA FINALIZACIÓN</b>	<b># DE HORAS</b>	<b>ACTIVIDADES CUMPLIDAS</b>	<b>OBSERVACIONES</b>
<b>TOTAL:</b>					

**F: \_\_\_\_\_**

**DOCENTE PARTICIPANTE-TUTOR DEL PROYECTO**

### ETAPA III. EVALUACIÓN DEL PROYECTO

#### 3.1. EVALUACIÓN DEL CUMPLIMIENTO DE OBJETIVOS, PRODUCTOS VERIFICABLES E IMPACTO DEL PROYECTO DE VINCULACIÓN CON LA SOCIEDAD IMPLEMENTADO EN EL PERÍODO ACADÉMICO: (.....)

<b>OBJETIVO GENERAL:</b>	<b>NIVEL DE CUMPLIMIENTO DEL PROYECTO</b>		
PROYECTO ACADÉMICO DE PRÁCTICAS PRE-PROFESIONALES DE SERVICIO A LA COMUNIDAD DE VINCULACIÓN CON LA SOCIEDAD: “ ..... ..... .....”			
<b>OBJETIVOS ESPECÍFICOS:</b>	<b>PRODUCTOS PLANIFICADOS DEL PROYECTO PARA LOS OBJETIVOS ESPECÍFICOS:</b>	<b>PRODUCTOS VERIFICABLES OBTENIDOS DE LOS OBJETIVOS ESPECÍFICOS:</b>	<b>NIVEL DE CUMPLIMIENTO DE LOS OBJETIVOS ESPECÍFICOS: (%)</b>
1.			
2.			
3.			
n.			

## 2.1 INDICADORES DE RESULTADOS

### *Indicador de Impacto*

**OBJETIVO GENERAL:**

**META:**

INDICADOR	<b>Nombre:</b>
	<b>Definición del indicador</b>
	<b>Método de cálculo:</b>
	<b>Línea base</b>
	<b>Sentido del indicador</b>

**Análisis del Indicador**

### *Indicadores de Logros*

**OBJETIVO ESPECÍFICO 1:**

**META:**

INDICADOR	<b>Nombre:</b>
	<b>Definición del indicador:</b>
	<b>Método de cálculo:</b>
	<b>Línea base:</b>
	<b>Sentido del indicador:</b>

**Análisis del Indicador:**

<b>OBJETIVO ESPECÍFICO 2:</b>	
<b>META</b>	
INDICADOR	<b>Nombre:</b>
	<b>Definición del indicador:</b>
	<b>Método de cálculo:</b>
	<b>Línea base:</b>
	<b>Sentido del indicador:</b>
<b>Análisis del Indicador</b>	
<b>OBJETIVO ESPECÍFICO 3:</b>	
<b>META</b>	
INDICADOR	<b>Nombre:</b>
	<b>Definición del indicador</b>
	<b>Método de cálculo:</b>
	<b>Línea base:</b>
	<b>Sentido del indicador:</b>
<b>Análisis del Indicador</b>	
<b>2.2 INDICADORES DE GESTIÓN</b>	
<i>Indicadores de Eficacia</i>	
INDICADOR	<b>Nombre:</b> Porcentaje de Cobertura (a)



	<p><b>Definición del indicador:</b> Del total de la población identificada dentro del área de intervención, este indicador mostrará el porcentaje de la población que ha cubierto el proyecto mediante su ejecución.</p>
	<p><b>Método de Cálculo:</b></p> $C = \frac{\# \text{ Personas atendidas}}{\# \text{ Personas Objetivo}} * 100$
	<p><b>Unidad de Medida:</b> Porcentaje</p>
	<p><b>Frecuencia de medición:</b> Anual/semestral</p>
	<p><b>Meta:</b> Lograra cubrir el 100% de la población beneficiaria mediante la ejecución del proyecto y los productos generados</p>
INDICADOR	<p><b>Nombre:</b> Porcentaje de Cumplimiento de actividades (b)</p>
	<p><b>Definición del indicador:</b> Del total de actividades planteadas para la ejecución del proyecto, este indicador mostrará el porcentaje de ejecución en base a la constatación de actividades cumplidas.</p>
	<p><b>Método de Cálculo:</b></p> $GCA = \frac{\# \text{ Actividades Ejecutadas}}{\# \text{ Actividades Programadas}} * 100$
	<p><b>Unidad de Medida:</b> Porcentaje</p>
	<p><b>Frecuencia de medición:</b> Anual/semestral</p>
	<p><b>Meta:</b> Lograra cumplir el 100% de las actividades programadas</p>
INDICADOR	<p><b>Nombre:</b> Porcentaje de Cumplimiento de objetivos (c)</p>
	<p><b>Definición del indicador:</b> Del total de objetivos planteados para orientar el proyecto, este indicador mostrará el porcentaje de cumplimiento de los mismos mediante la ejecución del proyecto.</p>
	<p><b>Método de Cálculo:</b></p> $GCO = \frac{\# \text{ Objetivos Alcanzado}}{\# \text{ Objetivos planificados}} * 100$

	<b>Unidad de Medida:</b> Porcentaje
	<b>Frecuencia de medición:</b> Anual/semestral
	<b>Meta:</b> Lograra cumplir el 100% de los objetivos programadas
<b>EFICIENCIA TOTAL</b>	
<b>ET= a+b+c</b>	

<b>Indicadores de Eficiencia</b>	
INDICADOR	<b>Nombre:</b> Índice financiero
	<b>Definición del indicador:</b> Del total de recursos asignados para el proyecto, este indicador mostrará el porcentaje de ejecución del presupuesto en base a la contrastación de los valores reales al final de la ejecución del proyecto
	<b>Método de Cálculo:</b> $IF = \frac{\text{Recursos financieros ejecutados}}{\text{Recursos financieros programados}} * 100$
	<b>Unidad de Medida:</b> Porcentaje
	<b>Frecuencia de medición:</b> Anual/semestral
	<b>Metas:</b> Ejecutar el 100% del presupuesto asignado en la ejecución del proyecto
<b>EFFECTIVIDAD</b>	
<b>EF= (Eficiencia Total+ Índice Financiero)/2</b>	
<b>EF= (ET+IF)/2</b>	

## ENCUESTA DE IMPACTO DEL PROYECTO

### Población y muestra

*Descripción de la población y obtención de la muestra*

$$n = \frac{Z^2 P Q N}{Z^2 P Q + (N - 1) e^2}$$

Z= Nivel de confiabilidad 95%	0,95	
	0,99	(Proyectos de Medicina)
P= Probabilidad de ocurrencia 50%	0.5	
Q= Probabilidad de no ocurrencia 50%	0.5	
e= Error de muestreo	0.05	
	0.01	(Proyectos de Medicina)
N= Población		

## MODELO DE ENCUESTA DE MEDICIÓN DE IMPACTO

### PROGRAMA:

### PROYECTO:

**OBJETIVO:** Recabar información en cuanto a los niveles de satisfacción de los beneficiarios fundamentados en la ejecución del Proyecto Académico de Servicio Comunitario de Vinculación con la Sociedad.

**INSTRUCCIONES:** Marque con una X en la opción que considere pertinente.

### PREGUNTAS:

1. Usted como beneficiario, ¿Considera que el proyecto cumplió con los requerimientos solicitados de manera?:

Alta ( )      Media ( )      Baja ( )

2. ¿Ud. como beneficiario del proyecto en que fases ha participado?

Diagnóstico      Si ( )      No ( )

Planificación      Si ( )      No ( )

Implementación      Si ( )      No ( )

**3. Bajo su percepción ha mejorado la calidad de vida de la población posterior a la aplicación del proyecto**

Si ( )                      No ( )

**4. ¿La comunidad ha mejorado las capacidades a través de los procesos de formación y transferencia de tecnología de modo sostenible?**

Si ( )                      No ( )

**5. ¿La comunidad ha procesado y documentado las lecciones aprendidas?**

Si ( )                      No ( )

**6. ¿Cómo calificaría usted los productos y/o resultados entregados en base al desarrollo del proyecto?**

Excelentes ( )      Buenos ( )      Regulares ( )

**7. Bajo su percepción, ¿el tiempo empleado para el desarrollo del proyecto fue?**

Excelente ( )      Bueno ( )      Regular ( )

**8. ¿Considera Usted que la organización de las actividades desarrolladas dentro del proyecto fue?**

Excelente ( )      Bueno ( )      Regular ( )

**9. ¿En qué grado los productos y/o resultados entregados al finalizar el proyecto fortalecen el desarrollo de su trabajo?**

Alto ( )      Medio ( )      Bajo ( )

**10. ¿En cuál de las siguientes áreas, la ejecución del proyecto generó un aporte significativo?**

Salud ( )      Económico ( )      Social ( )      Productivo ( )

**11. En un futuro participaría en nuevos proyectos de Vinculación con la Sociedad desarrollados por la UTA.**

Si ( )

No ( )

**Tomar en cuenta:** La encuesta puede ser modificada en base a las necesidades y características del proyecto desarrollado, todo esto orientado a la medición del impacto en el área intervenida

**Análisis de Resultados**

Encuesta aplicada a los beneficiarios del proyecto:

**Pregunta N°1:** .....

**Tabla 1.** ....

NIVEL DE CUMPLIMIENTO	Frecuencia	Porcentaje
Alta		
Medio		
Bajo		
<b>TOTAL</b>		

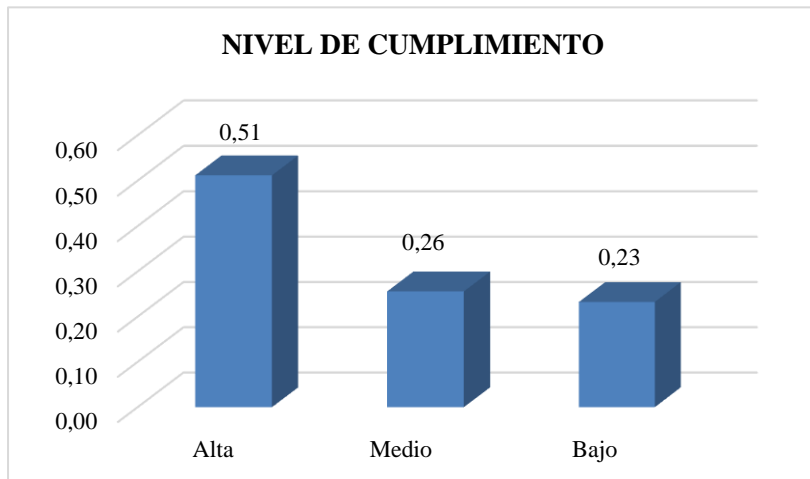

**Gráfico 1**

**Análisis e interpretación**

.....  
 .....

## **Conclusiones**

Análisis de los resultados de obtenidos en los indicadores comparados con la línea base establecida.

## **Recomendaciones**

Sugerencias a las conclusiones encontradas

F. \_\_\_\_\_

**APELLIDOS Y NOMBRES DEL DOCENTE COORDINADOR(A)**

**3.2. FICHAS DE EVALUACIÓN DE ESTUDIANTES PARTICIPANTES.****CUMPLIMIENTO DE HORAS DE VINCULACIÓN CON LA COLECTIVIDAD**

UNIVERSIDAD TÉCNICA DE AMBATO

FACULTAD(ES) DE: “ .....

CARRERA DE: “ .....

PROYECTO ACADÉMICO DE PRACTICAS PRE-PROFESIONALES DE SERVICIO A LA COMUNIDAD DE VINCULACIÓN CON LA SOCIEDAD:

“ .....

ENTIDAD BENEFICIARIA: .....

No	APELLIDOS Y NOMBRES DE ESTUDIANTE	CÉDULA	CARRERA	HORAS LABORADAS	APRUEBA – REPRUEBA
1					
2					
3					
4					
5					
6					
7					
8					
9					
10					
11					

F: .....

Ambato, ----- de -----del 20----

DOCENTE TUTOR DEL PROYECTO

### 3.3. RESUMEN DE BENEFICIARIOS

#### 3.3.1. MATRIZ DE ENFOQUE DE IGUALDAD

**UNIVERSIDAD TÉCNICA DE AMBATO  
DIRECCIÓN DE VINCULACIÓN CON LA SOCIEDAD  
PROYECTO ACADÉMICO DE PRÁCTICAS PRE-PROFESIONALES DE SERVICIO  
A LA COMUNIDAD DE VINCULACIÓN CON LA SOCIEDAD PLANIFICADOS,  
EJECUTADOS, MONITOREADOS Y EVALUADOS**

ENTIDAD BENEFICIARIA: \_\_\_\_\_

PROYECTO:.....		
ENFOQUE	DESCRIPCIÓN	BENEFICIARIOS
<b>SEXO</b>	HOMBRE	
	MUJER	
	<b>SUBTOTAL</b>	
<b>ETARIO</b>	MENORES DE 15 AÑOS	
	DE 15 A 29 AÑOS	
	DE 30 A 64 AÑOS	
	DE 65 Y MAS AÑOS	
	<b>SUBTOTAL</b>	
<b>DISCAPACIDADES</b>	FÍSICA	
	PSICOLÓGICA	
	MENTAL	
	AUDITIVA	
	VISUAL	
	<b>SUBTOTAL</b>	
<b>PUEBLOS Y NACIONALIDADES</b>	INDÍGENAS	
	MESTIZOS	
	BLANCOS	
	AFROAMERICANOS	
	MONTUBIOS	
	OTROS	
	<b>SUBTOTAL</b>	
<b>MOVILIDAD</b>	ECUATORIANO EN EL	
	EXTRANJERO EN EL	
	EXTRANJERO EN EL	
	ECUADOR	
	<b>SUBTOTAL</b>	

FUENTE: oficio DIPLEG-061-2011, julio 11,2011. SENPLADES



### 3.3.2. MATRIZ DE ENFOQUE TERRITORIAL

**UNIVERSIDAD TÉCNICA DE AMBATO  
DIRECCIÓN DE VINCULACIÓN CON LA SOCIEDAD  
PROYECTO ACADÉMICO DE PRÁCTICAS PRE-PROFESIONALES DE  
SERVICIO A LA COMUNIDAD DE VINCULACIÓN CON LA SOCIEDAD  
PLANIFICADOS, EJECUTADOS, MONITOREADOS Y EVALUADOS**

ENTIDAD BENEFICIARIA: \_\_\_\_\_

<b>PROYECTO:</b> ..... ..... .				
No.	PROVINCIAS	CANTÓN	PARROQUIA	No. DE BENEFICIARIOS
01	AZUAY			
02	BOLÍVAR			
03	CAÑAR			
04	CARCHI			
05	CHIMBORAZO			
06	COTOPAXI			
07	EL ORO			
08	ESMERALDAS			
09	GUAYAS			
10	IMBABURA			
11	LOJA			
12	LOS RÍOS			
13	MANABÍ			
14	MORONA SANTIAGO			
15	NAPO			
16	PASTAZA			
17	PICHINCHA			
18	TUNGURAHUA			
19	ZAMORA CHINCHIPE			
20	GALÁPAGOS			
21	SUCUMBIOS			
22	ORELLANA			
23	SANTO DOMINGO			
24	SANTA ELENA			
25	NO LIMITADO			
<b>TOTAL</b>				

FUENTE: oficio DIPLEG-061-2011, julio 11,2011. SENPLADES

**3.4. CERTIFICADO DE LA ENTIDAD BENEFICIARIA PARA VERIFICACIÓN DE CUMPLIMIENTO**

**CERTIFICADO**

El Suscrito.....del/de la ..... En debida forma y legal forma CERTIFICA que:

El equipo de Docentes y Estudiantes de la Universidad Técnica de Ambato, Facultad(es) de ....., Carrera(s) de ....., desarrollaron en su totalidad y de manera participativa en esta Institución las etapas de Planificación, Ejecución, Monitoreo y Evaluación del Proyecto de Servicio Comunitario para Vinculación con la Sociedad“.....”; con una duración total de ....., siendo los Beneficiarios Directos de este Proyecto..... integrantes de la entidad a la que represento.

De esta manera se da cumplimiento al Acta de Aceptación y Compromiso suscrita con la Facultad de ..... De la Universidad Técnica de Ambato.

Es todo cuanto puedo certificar en honor a la verdad, autorizando a la Universidad Técnica de Ambato, para que dé al presente el uso que a bien tuviera.

Lugar, día, mes, año

f. \_\_\_\_\_  
.....  
.....

*Adjunto: Listado de Docentes y Estudiantes.*





**PRESENTADO POR:**

f. \_\_\_\_\_

**COORDINADOR DEL PROYECTO**

f. \_\_\_\_\_

**DOCENTE TUTOR DEL PROYECTO (1)**

f. \_\_\_\_\_

**DOCENTE TUTOR DEL PROYECTO(n)**

**REVISADO POR:**

f. \_\_\_\_\_

.....

**COORDINADOR UNIDAD VINCULACIÓN CON LA COLECTIVIDAD DE FACULTAD**

**INFORME FAVORABLE:**

f. \_\_\_\_\_

**Ing. Santiago Peñaherrera Zambrano. MBA.**

**DIRECTOR DIVISO-UTA**

**UNIVERSIDAD TÉCNICA DE AMBATO**



**DIRECCIÓN DE VINCULACIÓN CON LA SOCIEDAD  
“DIVISO”**

**PLAN DE VINCULACIÓN CON LA SOCIEDAD 2014-2017**

**ÁREA DEL CONOCIMIENTO:**

“ .....

**LÍNEA DE INVESTIGACIÓN – VINCULACIÓN CON LA SOCIEDAD:**

“ .....

.....”

**PROGRAMA DE VINCULACIÓN CON LA SOCIEDAD N.- .....:**

“ .....

**PROYECTO ACADÉMICO DE PRÁCTICAS PRE-PROFESIONALES DE  
SERVICIO A LA COMUNIDAD DE VINCULACIÓN CON LA SOCIEDAD**

**N.- .....:**

“ .....

... ..

.....”

**3.6. PRODUCTOS DEL PROYECTO**

**FACULTAD(ES) EJECUTORA(S) DE:**

“ .....

**CARRERA(S) EJECUTORA(S):**

“ .....

**DOCENTE COORDINADOR DEL PROYECTO:**

.....

**DOCENTE(S) PARTICIPANTE (S)- TUTOR(ES) Y DEL PROYECTO:**

.....

**ENTIDAD(ES) BENEFICIARIA(S):**

.....

**COORDINADOR(ES) ENTIDAD(ES) BENEFICIARIA(S):**

.....

**CÓDIGO DEL PROYECTO:”..... .....**

Ambato, abril-septiembre 2016

**UNIVERSIDAD TÉCNICA DE AMBATO**



**DIRECCIÓN DE VINCULACIÓN CON LA SOCIEDAD  
“DIVISO”**

**PLAN DE VINCULACIÓN CON LA SOCIEDAD 2014-2017**

**ÁREA DEL CONOCIMIENTO:**

“ ..... ”  
**LÍNEA DE INVESTIGACIÓN – VINCULACIÓN CON LA SOCIEDAD:** “  
.....”

**PROGRAMA DE VINCULACIÓN CON LA SOCIEDAD N.- .....:**  
“ ..... ”

**PROYECTO ACADÉMICO DE PRÁCTICAS PRE-PROFESIONALES DE  
SERVICIO A LA COMUNIDAD DE VINCULACIÓN CON LA SOCIEDAD N.- :**  
“ ..... ”

**3.7. ANEXOS DEL PROYECTO**

**FACULTAD(ES) EJECUTORA(S) DE:**  
“ ..... ”  
**CARRERA(S) EJECUTORA(S):**  
“ ..... ”

**DOCENTE COORDINADOR DEL PROYECTO:**  
.....

**DOCENTE(S) PARTICIPANTE (S)- TUTOR(ES) Y DEL PROYECTO:**  
.....

**ENTIDAD(ES) BENEFICIARIA(S):**  
.....

**COORDINADOR(ES) ENTIDAD(ES) BENEFICIARIA(S):** .....  
.....

**CÓDIGO DEL PROYECTO:** “ ..... ” Ambato

Ambato, septiembre 2017

### **3.7. ANEXOS**

- Anexo 1. Informe de Actividades de Estudiantes Participantes en el Proyecto.
- Anexo 2. Registro de Beneficiarios.
- Anexo 3. Formatos para Productos de Eventos de Capacitación



**ANEXO 1. INFORME DE ACTIVIDADES DE ESTUDIANTES PARTICIPANTES EN EL PROYECTO**

**UNIVERSIDAD TÉCNICA DE AMBATO**

FACULTAD DE: “.....”

CARRERA DE: “.....”

**PROYECTO ACADÉMICO DE PRÁCTICAS PRE-PROFESIONALES DE SERVICIO A LA COMUNIDAD DE VINCULACIÓN CON LA SOCIEDAD:**  
“.....”

Período académico (.....)

<b>Fecha (DESDE-HASTA)</b>	<b>Nombre</b>	<b>C.C</b>	<b># Horas</b>	<b>Actividad</b>	<b>Firma</b>

F. \_\_\_\_\_

**DOCENTE TUTOR DEL PROYECTO**

Fecha: .....

**ANEXO 2. REGISTRO DE BENEFICIARIOS**

**UNIVERSIDAD TÉCNICA DE AMBATO  
DIRECCIÓN DE VINCULACIÓN CON LA SOCIEDAD  
“DIVISO”**

ÁREA DEL CONOCIMIENTO: “.....”

LÍNEA DE INVESTIGACIÓN - VINCULACIÓN CON LA SOCIEDAD: “.....”

PROGRAMA DE INVESTIGACIÓN - VINCULACIÓN CON LA SOCIEDAD: “.....”

FACULTAD(ES) EJECUTORA(S) DE: “.....”

CARRERA(S) EJECUTORA(S): “.....”

**PROYECTO ACADÉMICO DE PRÁCTICAS PRE-PROFESIONALES DE SERVICIO A LA COMUNIDAD DE VINCULACIÓN CON LA SOCIEDAD:**  
.....”

No.	APELLIDOS Y NOMBRES BENEFICIARIO/A(S)	SEXO	EDAD	DISCAPACIDAD	PUEBLO Y NACIONALIDAD	MOVILIDAD	PROVINCIA	CANTÓN	PARROQUIA

f. \_\_\_\_\_

**DOCENTE TUTOR DEL PROYECTO**

Fecha: ..... ..

**ANEXO 3.- FORMATOS PARA PRODUCTOS DE EVENTOS DE CAPACITACIÓN** Información general del (los) evento(s) de Capacitación.

**1. Título de la capacitación:**

**2. Dirigido a:**

**3. Duración:**

**4. Objetivos:**

**5. Resultados alcanzados:**

**6. Contenido recibido:**

**7. Metodología Aplicada:**

**8. Evaluación Aplicada:**

**9. Instructores:**

**10. Logística**

## **1.1 Información de desarrollo del (los) evento(s) de Capacitación.**

- a. Programación Analítica.**
- b. Módulo Instruccional.**
- c. Resultados de Evaluación Diagnóstica a los Beneficiarios de la Capacitación**
- d. Resultados de Evaluación al Evento.**
- e. Resultados de Evaluación a los Instructores y**
- f. Resultados de Evaluación a los Beneficiarios de la Capacitación.**

**a. Programación analítica**

<b>PROYECTO:</b> .....				
<b>EVENTO:</b> ..... ..... .....				
<b>FECHA:</b>				
<b>RESULTADOS DEL EVENTO</b>	.....			
<b>CONTENIDOS</b>	<b>ESTRATEGIAS</b>	<b>RECURSOS</b>	<b>TIEMPO</b>	<b>EVALUACIÓN</b>

	<b>DIDÁCTICAS</b>			

**b. Módulo Instruccional**

**c. Resultado de Evaluación Diagnóstica a los Beneficiarios de la Capacitación.**

**d. Resultados de Evaluación al Evento**

**1. Encuesta de evaluación al evento de capacitación**

**Fecha:**

**Evento:**

Para poder optimizar las acciones de capacitación, se realiza la síntesis de la evaluación y se resumen las respuestas del presente cuestionario.

**INSTRUCCIONES:**

Colocar los valores y sus porcentajes utilizando la siguiente tabla:

(E) Excelente, (B) Buena, (R) Regular, (D) Deficiente

**1.1. Resumen tabulación de la encuesta**

#	Pregunta	E		B		R		D		Total	
		#	%	#	%	#	%	#	%	#	%
1	¿Considera que adquirió los conocimientos que esperaba, de manera?										
2	¿Los temas vistos durante el curso correspondieron a los programados, de forma?										
3	¿Los temas abordados fueron los adecuados para lograr el objetivo, de manera?										
4	¿Para cubrir los temas y actividades, el tiempo de duración programado fue?										
5	¿Considera que el curso estuvo relacionado con sus intereses, de forma?										
6	¿Los contenidos abordados durante el curso son aplicables en su trabajo, de manera?										
7	¿El equipo e instalaciones utilizadas en el curso estuvieron en condición?										
8	¿El material entregado ha sido?										
9	¿Sus expectativas del curso fueron satisfechas, de manera?										
10	¿En términos de oportunidad, preparación orden y atención recibida por la institución, la organización general del curso fue?										

**1.2 Gráfico**





## 1. Encuesta de Evaluación a los Instructores del Evento de Capacitación

**Fecha:**

**Evento:**

**Instructor:**

Para poder optimizar las acciones de capacitación, se realiza la síntesis de la evaluación y se resumen las respuestas del presente cuestionario.

### INSTRUCCIONES:

Colocar los valores y sus porcentajes utilizando la siguiente tabla:

(E) Excelente, (B) Bueno, (R) Regular, (D) Deficiente

#### 1.1. Resumen tabulación de la encuesta

#	Pregunta	E		B		R		D		Total	
		#	%	#	%	#	%	#	%	#	%
1	¿El dominio que tuvo el instructor sobre los temas fue?										
2	¿La forma en que enseña el instructor es?										
3	¿La retroalimentación y solución de dudas por parte del instructor fue?										
4	¿El instructor fomentó el interés y la participación de los alumnos de manera?										
5	¿El ambiente y las relaciones humanas que propició el instructor en el grupo durante el desarrollo del curso fueron?										
6	¿El uso que dio el instructor al pizarrón, láminas, impresos y demás materiales para facilitar el aprendizaje fue?										
7	¿El instructor ha cumplido con los objetivos propuestos en forma?										

#### 1.2 Gráfico

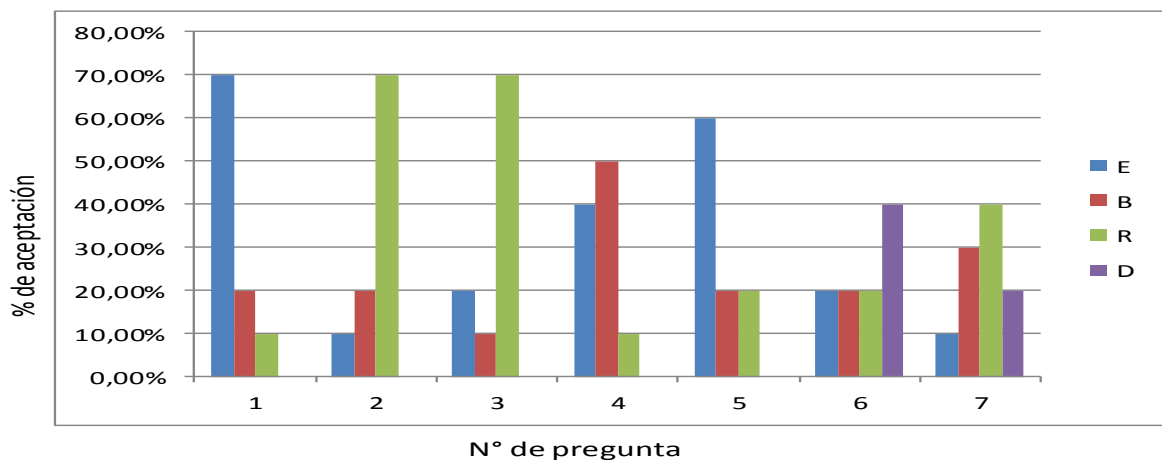



**2. Interpretación de Resultados**

---

---

---

---

---

---

---

---

---

---

---

**3.- Instrumento de evaluación aplicado**